

広報

なめがわ

2026

6

No.694



第46回子どもまつり「ヨーヨー釣り」のようす
(関連記事は12ページ)

- 2 国民健康保険にご加入されている皆様へ
- 4 町からのお知らせ
- 8 道路上に張り出している樹木の管理をお願いします
- 10 熱中症を予防しましょう
- 12 カメラウォッチング



マチイロ

スマートフォンへ
広報なめがわをお届け



~マイナ保険証のご利用をご検討ください~

問 町民保険課 年金国保担当 ☎56-2210

医療機関・薬局の受付で提示するもの

医療機関・薬局でご提示いただくのは下記のいずれかです。

マイナ保険証



マイナ保険証をお持ちの方はマイナ保険証をご利用ください

資格確認書をお使いの方も、利用登録いただければ、マイナ保険証の利用が可能です。

資格確認書

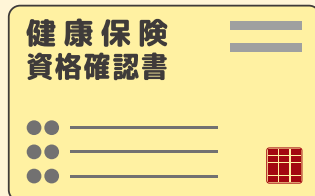

マイナ保険証をお持ちでない方は資格確認書をご利用ください

※従来の健康保険証の有効期限は終了しました

マイナ保険証にはこんなメリットがあります！

- ✓ 過去のお薬・診療データに基づく、より良い医療が受けられます
- ✓ 突然の手術・入院でも高額な支払いが不要になります
- ✓ 救急現場で、搬送中の適切な応急処置や病院の選定などに活用されます

健康保険証として利用できるだけでなく、日常生活の中で利用できる場面が広がっています。ぜひ、メリットの多いマイナ保険証のご利用をお願いいたします。

利用登録は簡単！

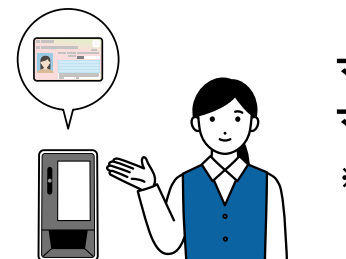

マイナ保険証の利用登録をしていない場合も、医療機関・薬局にマイナンバーカードをお持ちいただくと、その場で登録できます。

※マイナポータルや、セブン銀行ATM、役場窓口(⑫総務政策課)からも利用登録が可能です。



マイナンバー総合フリーダイヤル

0120-95-0178

5番を選択のうえ、音声ガイダンスにしたがってお進みください。

受付時間(年末年始を除く)

平日: 9時30分~20時00分
土日祝: 9時30分~17時30分

マイナ保険証についてもっと知りたい方はこちら



ひと、くらし、みらいのために
厚生労働省
Ministry of Health, Labour and Welfare

国民健康保険にご加入されている皆様へ

マイナ保険証をお持ちの方

資格情報のお知らせが届きます

資格情報のお知らせとは、マイナ保険証の利用登録がお済みの方が、医療保険の資格情報を確認できるよう交付される書類です。資格情報のお知らせが届いた方は、マイナ保険証で医療機関等を受診してください。※資格情報のお知らせ単体では受診できませんが、顔認証付カードリーダーの不具合など、医療機関等でマイナ保険証を利用できない場合には、マイナンバーカードと共に提示することで受診できます。※70歳未満の方の資格情報のお知らせには原則、有効期限がありません。すでに資格情報のお知らせをお持ちの70歳未満の方には新しく届かない場合があります。

資格情報のお知らせ

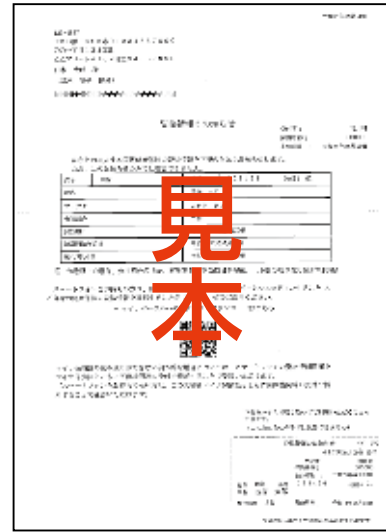

マイナ保険証をお持ちでない方

資格確認書が届きます

資格確認書とは、マイナンバーカードをお持ちでない方、マイナ保険証の利用登録がお済みでない方等が、医療機関等を受診する際に提示する書類です。資格確認書には有効期限があります。有効期限が近づくと、申請しなくても自動で新しい資格確認書が送付されます。

資格確認書



マイナ保険証の使い方

医療機関を受診の際は資格確認書の代わりにマイナンバーカードをご利用ください

- 1 受付**
マイナンバーカードをカードリーダーに置いてください。
カードリーダーでマイナンバーカードをマイナ保険証として登録できます！
- 2 本人確認**
顔認証または4ケタの暗証番号を入力してください。
顔認証 OR 暗証番号
- 3 同意の確認**
診察室等での診療・服薬・健診情報の利用について確認してください。
過去の情報を利用いたします
同意しない / 同意する
※高額療養費制度をご利用される方は、続けて確認・選択をお願いします。
- 4 受付完了**
お呼びするまでお待ちください。
カードを忘れずに！

マイナ保険証の利用には事前の登録が必要です

マイナンバーカードと4桁の暗証番号(利用者証明用電子証明書暗証番号)をご用意いただき、次のいずれかの方法で登録できます。

登録方法

- ・ 役場窓口(⑩総務政策課)で登録・医療機関・薬局の受付で登録・「マイナポータル」で登録
- ・ セブン銀行ATMで登録

※マイナンバーカードの取得は、町民保険課町民担当で申請できます。

滑川町長選挙について

任期満了(10月3日)に伴う
滑川町長選挙を次の日程で行
います。

告示日 9月1日(火)

投・開票日 9月6日(日)

問 滑川町選挙管理委員会 ☎56-2211



物価高対策生活支援給付金(4,000円)について

3月下旬に物価高対策生活支援給付金の通知(確認書)
を対象世帯に送付しています。申請締切後の申請は給付
金の支給ができませんのでご注意ください。

申請締切 7月31日(金)まで

問 滑川町物価高対策生活支援給付金担当 ☎56-2211

町長選挙の立候補予定者説明会を開催します

任期満了に伴う滑川町長選挙が、9月6日(日)投票、即日開票で行われます。町長選挙に伴い、立候補予定者を対象とした「立候補予定者説明会」を開催します。この説明会では、候補者届出書など立候補するために必要な書類の記載方法や選挙活動に関する事項を説明します。立候補を予定している方(代理の方でも可)は説明会への出席をお願いします。なお、立候補予定者1名につき、出席者は3名以内でお願いします。

日時 7月29日(水) 13:30～

場所 滑川町役場 2階会議室

問 滑川町選挙管理委員会 ☎56-2211

小児慢性特定疾病医療費支給継続申請の受付を開始します

現在受給者証をお持ちで、引き続き治療が必要な20歳未満の方の保護者を対象に小児慢性特定疾病医療費支給継続申請の受付を開始します。

日時 6月8日(月)から7月31日(金)※土日祝日は除く

場所 東松山保健所(東松山市若松町2-6-45)

必用書類 申請書、医療意見書、加入医療保険の資格確認証等の写し、受診者の加入する公的医療保険(健康保険)の被保険者の市町村・県民税課税(非課税)証明書(税額・所得金額が記載されたものなど)

※お持ちの受給者証に記載の住所地を管轄する保健所から申請に必要な書類についての御案内が郵送されます(医療意見書は同封しません。指定医に依頼してください。)

問 東松山保健所 ☎22-0280

夏休み開催！寄居バイオガスプラント親子見学会

夏休みに合わせ、親子限定で「もえるごみ処理施設」の見学会を開催します。「町のもえるごみは、どんな処理をしているの?」「自由研究のテーマが見つからない!」など、この機会にぜひ参加してみませんか?(今回の見学会は親子限定となります。)*現地集合・解散、参加費無料

日時 7月30日(木)、31日(金) 10:30から1時間程度見学会(受付10:15)

場所 オリックス資源循環株式会社寄居バイオガスプラント(大里郡寄居町西ノ入3050-23)

持ち物 飲み物、筆記用具(メモを取りたい方のみ)

定員 30名(年齢制限なし、小学生以下は保護者同伴)(申込みいただいた全員に結果を郵送します)
※定員を超える場合は抽選。

問・申込 6月15日(月)から7月10日(金)までに、環境課窓口、電子申請にて申込み



申込みはこちら

問 環境課 生活環境担当 ☎56-6909

パスポートの手数料が変わります

令和8年7月1日以降にパスポートを申請する場合は、手数料が変更となります。

18歳以上 (10年パスポート)	【書面申請】 9,300円(国手数料7,000円、県手数料2,300円) 【オンライン申請】 8,900円(国手数料7,000円、県手数料1,900円)
18歳未満 (5年パスポート)	【書面申請】 4,800円(国手数料2,500円、県手数料2,300円) 【オンライン申請】 4,400円(国手数料2,500円、県手数料1,900円)

※18歳以上の5年パスポートの発行は廃止となります。

手数料改定に伴い、パスポートセンター窓口が混雑することが予想されます。海外渡航を予定している方は、十分な時間的余裕をもって申請してください。

問 東松山パスポートセンター ☎0493-63-5000
 埼玉県パスポートセンター ☎048-647-4040

あんぜんあんしん掲示板

問 総務政策課 人権・自治振興担当 ☎56-2211

二重ロックで盗難防止！

町内で自転車の盗難が多発しています。鍵をかけていても、盗難被害に遭うケースが確認されています。外出先での施錠だけでなく、自宅敷地内においても鍵をかけましょう。また、備え付けの鍵と市販の鍵を用いて二重に鍵をかけることで、窃盗被害が減少します。二重ロックを習慣づけて、被害を防ぎましょう。

「こども110番の家」にご協力をお願いします

こども110番の家とは、こどもが犯罪に巻き込まれそうになったと助けを求めてきたときに、そのこどもを保護し、警察や学校へ連絡するなどして、地域でこどもの安全を守るボランティア活動です。ご協力いただける方は、お住まいの自治会長または滑川町役場総務政策課 人権・自治振興担当(☎56-2211)までご連絡ください。



滑川町地域防災計画を改正しました

近年の災害や国、県の防災計画に合わせて令和8年4月に町の地域防災計画を改正しました。ホームページにて公表しておりますので、右記QRコードからご確認ください。



詳細はこちら

町の気象観測システムを新しく整備しました

国の交付金を活用し、町の気象観測システムの整備を行いました。

滑川町役場に風速計、雨量計、湿度計などを設置し、気象観測データを役場内のモニターおよびホームページで公開しております。また、河川の状況が分かるように、滑川および市野川に河川監視モニターを設置し、ホームページで公開しておりますのでご確認ください。また、気象観測システムの活用アンケートにご協力をお願いします。



詳細はこちら

地域包括支援センターのおたより

☎ 56-2132



「家族介護教室」のお知らせ

高齢者の介護をされている方、これから介護をする可能性のある方、介護に興味がある方を対象に専門職員による講座を開催します！介護について一緒に学んでみませんか？各講座のお申込みは滑川町地域包括支援センター(☎56-2132)までご連絡ください。

●「介護保険でできる住宅改修とは？」

日時 6月12日(金)10:00~11:30 会場 滑川町コミュニティセンター
講師 ひまわり館 定員 20名 受講料 無料

●「高齢者糖尿病について」～高齢者の血糖値コントロール～

日時 7月10日(金)10:00~11:30 会場 滑川町コミュニティセンター
講師 小川赤十字病院 糖尿病看護特定認定看護師 濱口氏 定員 20名 受講料 無料



令和8年度 比企地区在宅医療・介護連携推進講演会について

●「おうちで生きる」を支える 医療と介護 ～がんを発症した今、31年間の訪問診療を振り返る～

もし病気になったとき「できれば家で過ごしたい」と思ったら…。その願いを支える医療と介護があります。ご自身やご家族のこれからを考えるきっかけ作りにしてみませんか。

日時 7月18日(土)13:30~15:00
会場 吉見町民会館 フレサよしみ
講師 鋤柄 稔氏(シャローム病院 前院長)
申込方法 Google フォーム(右記QRコード)
または滑川町地域包括支援センター(☎56-2132)までお電話ください
定員 600名(先着順)
受講料 無料



申込みはこちら

令和8年度健康長寿歯科健診を実施します

埼玉県後期高齢者医療広域連合では、今年度中に76歳または81歳を迎えられる被保険者を対象として、健康長寿歯科健診を実施します。疾病の予防や健康増進のため、受診してください。

対象者 次のいずれかに該当する、後期高齢者医療の被保険者の方
昭和25年4月2日から昭和26年4月1日までに生まれた方
昭和20年4月2日から昭和21年4月1日までに生まれた方

実施期間 令和8年7月1日(水)~令和9年1月31日(日)

その他 申込手続等の詳細は、6月下旬に対象者へ送付する受診案内をご覧ください。



問 埼玉県後期高齢者医療広域連合給付課 ☎ 048-833-3130

「さいたまけん★こどものこえ」メンバー大募集

こどもの皆さんのこえを聴き、県の施策に反映させるため、「さいたまけん★こどものこえ」メンバーを募集します。

募集期間 令和8年6月1日(月)から7月31日(金)まで

対象 小学生・中学生・高校生相当年齢、未就学児の保護者・養育者の方
※小中高生の保護者・養育者も応募できます

内容 県政に関するWEBアンケートへの回答

特典 回答数に応じてアマゾンギフトカード最大1,000円分(小学生は図書カード)

申込 埼玉県ホームページより募集案内をご確認の上、申込



申込みはこちら

問 埼玉県子ども政策課 政策推進担当 ☎ 048-830-3269

下水道区域にお住まいの方へ 降雨時の外流し等の排水口に「栓」をしてください

町では、河川の水質や住宅地などの快適な生活環境を保全するため、区域を決めて下水道を整備しています。近年の問題として、処理場への不明水が増加しております。不明水の原因の1つとして、各家庭の外流しから雨水が流入している可能性があります。その対策として、雨水が入らないようにするために、降雨時には、流し台の排水口を「栓」のようなもので蓋をしていただくと効果的です。なお、大雨が降っているときは、処理場へ流入する汚水量が増加することから、処理場の処理能力を超えてしまい、汚水の適正な処理ができなくなってしまいます。処理場の負荷軽減のため、お風呂や洗濯等、多量排水となる水道の使用は、お控えいただくよう、ご協力をお願いします。

また、敷地境界から概ね1メートルの位置に町が設置した公共汚水ますの蓋などの破損を見つけた場合には、上下水道課までご連絡をお願いします。

問 上下水道課 施設担当 ☎56-2231

住んでいなくても、“家”は生きてます。～空き家の管理はあなたの責任です～

空き家の放置はこんな問題を引き起こします

- **防災上の問題**
…建物の老朽化や自然災害により
屋根トタンの飛散の恐れ、屋根上のアンテナの転倒、雨戸の脱落、庭木の倒木など
- **衛生上の問題**…雑草の繁茂や害虫・害獣の発生など
- **景観上の問題**…外壁の痛み汚れ、割れた窓ガラスによる景観の悪化など
- **防犯上の問題**
…不審者の侵入や不法滞在、放火の恐れなど

住んでいなくても“家の管理”は必要です

- **雑草や郵便物の管理**
- **外壁や屋根の破損チェック**
- **火災・漏電・不法侵入の恐れが無いかのチェック**
※特に草木の繁茂、隣地や道路への越境は、第三者とのトラブルの原因になります。定期的な草刈り、剪定をしましょう。しばらく土地活用の予定がなければ、防草シートや碎石敷などの防草対策も同時に検討しましょう。



「空家等対策の推進に関する特別措置法」では、『空家等の所有者または管理者は、周辺的生活環境に悪影響を及ぼさないよう、空家等の適切な管理に努めるものとする』としています。空き家は所有者の財産です。空き家が原因で第三者に危害が及んだ場合、**損害賠償請求**される可能性もあります。日頃から定期的に空き家の状態を点検し、適正に維持管理してください。

管理が難しい場合は…

- 引越しの場合などは、普段から近隣の方とのコミュニケーションを大切に、連絡先を伝えられるようにする
- 自分で管理できない場合は業者などに依頼する

シルバー人材センターが空き家管理のお手伝いをします

公益社団法人滑川町シルバー人材センターでは、空き家の管理不全な状態を防止するため、空き家の管理業務を請け負っています。ご自身での管理が難しい場合など、お困りの方はシルバー人材センターにご相談ください。

シルバー人材センターが請け負う主な業務

- 空き家の見回り
- 空き家の除草
- 樹木の伐採、枝おろし
- 植木の剪定
- 簡易な修繕 など

問 公益社団法人滑川町シルバー人材センター
滑川町大字福田829番地1 ☎56-6348

空き家の「管理」「賃貸」「売却」 などのご相談

空き家の持ち主応援隊

相談できる、お近くの不動産業者が見つかります。



(公社)埼玉県宅地建物取引業協会
☎048-811-1840



(公社)全日本不動産協会埼玉県本部
☎048-866-5225



問 建設課 都市計画担当 ☎56-4068

道路上に張り出している樹木の管理をお願いします

道路上に樹木が張り出していると、歩行者や自動車の通行に支障をきたすほか、道路標識やカーブミラー等が見えにくくなり、交通事故の原因となります。私有地に生えている樹木等は土地所有者の管理物であり、道路に隣接する個人宅から張り出した庭木や生垣、山林・空地等の草木が原因(倒木、枝の落下、落雪等)で、けがや物品の損傷を招く事故が発生した場合、土地所有者が賠償責任を問われる場合があります。道路には、通行の安全確保のために「建築限界」が定められています。通行者の安全と事故防止のために、自己所有地をご確認の上、所有者の責任において剪定・伐採等、適切に管理いただきますようお願いいたします。

道路の建築限界とは

道路法第30条及び道路構造令第12条では、道路上の安全な通行を確保するため、車道の上空4.5メートル、歩道の上空2.5メートルの範囲内に障害となるものを置いてはならないとしています。これを建築限界といいます。

道路沿いの土地所有者は、建築限界を1つの目安として、自己所有地からの樹木等が下記のような状況になっていないか定期的な確認と剪定・伐採等をしていただきますようお願いいたします。

【支障の例】

- ・車道・歩道へ樹木(装飾等を含む)が張り出している。
- ・枯れ枝、折れ枝等による通行への障害がある。または、その恐れがある。
- ・竹木等が繁茂し、降雨時、降雪時に車道・歩道に垂れ下がる状態になっている。

※参考(関係法令)民法第233条、民法第717条、道路法第43条

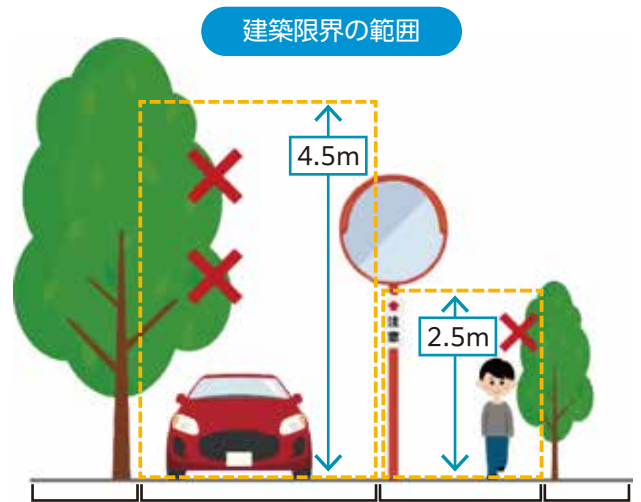

問 建設課 管理担当 道路整備担当 ☎56-4068

集水ます(グレーチング)の落葉等清掃にご協力を

台風やゲリラ豪雨の時期に、町内で一時的な道路冠水が広範囲に発生する場所があります。原因の多くが集水ますのグレーチング蓋に雨で流された落葉等が堆積することで発生します。降雨前に近所の集水ます周辺の落葉等の清掃にご協力をお願いします。清掃した落葉は指定袋に入れて、もえるごみの日に出してください。皆様のご協力をお願いいたします。



【グレーチング清掃前】



【グレーチング清掃後】

問 建設課 道路整備担当 ☎56-4068



マイナンバーカード 特別開庁

マイナンバーカードの申請・受領、電子証明書更新・暗証番号の再設定、ロック解除のための特別開庁を実施します

平日夜間開庁日 17:15~19:00 要予約

6月8日(月)

休日開庁日 9:00~11:30 要予約

6月20日(土)

詳しくは
町ホームページを
ご覧ください



問 町民保険課 町民担当 ☎56-6903



第68回 6月1日(月)～7日(日) 水道週間です

上下水道課
☎56-2231

朝起きて顔を洗い、夜お風呂に入って寝るまでの間、私たちの生活は水と共にあります。蛇口をひねると当たり前に出てくる水は、川を流れる水が飲み水として口に入れることができるようになるまでに、様々な工程を経て皆様のご自宅などに届けられています。町も皆様が安全な水を使えるよう、安定した供給に努めています。水道事業は町民や事業所の皆様からの水道料金により運営されています。今後もより一層のご理解とご協力をお願い申し上げます。



夏に備えて！自宅の漏水チェック

点検方法

- 1 家の中や敷地内にある蛇口をすべて閉めます。
 - 2 水道メーターボックスを開けて、水道メーターのフタを開けます。
 - 3 中の量水器に付いている「パイロット」部分を確認します。
 - ・パイロットが動いていない → 漏水の可能性は低いです。
 - ・パイロットが回転している → 蛇口の閉め忘れがあるか、漏水の可能性あります。
- ※アパートなどにお住まいで、水道メーターの場所がわからない場合は、管理事務所や不動産会社などに確認してください。

漏水が疑われる場合

滑川町指定給水装置工事業者に修理の依頼をしてください。

町の水道水はどこから来ているの？

町の水道水は、吉見浄水場および行田浄水場から供給されている埼玉県の浄水を、羽尾地区の丘陵上にある配水池で受水し、エコでクリーンな自然流下方式で皆様のご家庭へ供給しています。

定期的な水質検査で安全な水道水をみなさんへ

安全でおいしい水道水を飲んでいただくために、町では定期的に水質検査を行っています。水質検査の項目・場所・頻度などをまとめた「令和8年度滑川町水質検査計画」は町のホームページで閲覧できます。

お困りの際はご利用ください。秘密は厳守します。

町の無料相談

相談種類	日時	相談場所	相談員	その他	お問い合わせ
法律相談	6月9日(火) 7月14日(火) 9:30～12:00	滑川町役場2階会議室	弁護士	法律的な判断が必要なとき事前に予約のうえ、ご利用ください。	総務政策課総務担当 ☎56-6912
行政相談	毎月第2木曜日 13:30～16:00	滑川町役場2階相談室	行政相談委員	行政への苦情などに関する相談	総務政策課総務担当 ☎56-6912
身近な困りごと相談	毎週月・水・金曜日 8:30～17:15	滑川町役場2階相談室	滑川町困りごと相談員	身近な困りごとをご相談ください。	総務政策課総務担当 ☎56-6912
障害福祉相談会	6月9日(火) 10:00～12:00	滑川町福祉センター COCONAここな相談室	滑川町障害者相談支援委託事業所相談員他	障害をお持ちの方やご家族の困りごと、相談したいことがありましたら、お気軽にお越しください。	福祉課社会福祉担当 ☎56-2056
高齢者のこころの相談	6月25日(木) 13:30～15:00	滑川町役場相談室	認知症サポート医	認知症状のある方やそのご家族などのお悩みをお聞きします。要予約。	地域包括支援センター ☎56-2132
教育相談	平日のみ 10:00～12:00 14:00～15:30	滑川中学校内	町相談員およびスクールカウンセラー	幼児、小・中学生とその保護者を対象とした学校生活や教育に関わる相談	滑川町教育相談室 ☎56-6193
スクールソーシャルワーカーによる相談	毎週月・火・水曜日 9:00～16:00	滑川町役場教育委員会内	スクールソーシャルワーカー	児童・生徒の発達状況、家庭状況、友人関係、学校や地域の環境問題など	スクールソーシャルワーカー ☎56-2311
心配ごと相談	6月16日(火) 13:00～16:00	滑川町福祉センター COCONAここな相談室	民生・児童委員	困りごと、相談したいことがありましたらお気軽にお越しください。	滑川町社会福祉協議会 ☎56-6345
消費生活相談	毎週月～金曜日 10:00～16:00 ※受付15:30まで	東松山市消費生活センター (東松山市役所庁舎2階)	消費生活相談員	訪問販売・通信販売・電話勧誘販売・パソコンや携帯電話によるインターネット販売によるトラブルなど	東松山市消費生活センター ☎23-2221

〈広告〉

昭和レトロな温泉銭湯

玉川温泉

営業時間
平日 10:00～22:00(最終入館21:30)
土日祝日 5:00～22:00(最終入館21:30)
〒355-0342 埼玉県比企郡ときがわ町大字玉川3700
☎0493-65-4977 年に数回メンテナンス休館あり

スタッフ募集中!

- 仕事内容/厨房・清掃
- 時間/シフト制
- お気軽に相談可◎
- 時給/一般:1,200円～
- 高校生:1,150円～
- * 未経験者歓迎!
- * お気軽にお電話下さい

■ 契約期間の定めあり (2026年4月1日～2027年3月31日)
■ 契約更新あり (契約期間満了時の業務量、勤務成績により判断)

昭和レトロな温泉銭湯

玉川温泉

大人通常入館料
平日980円/土日祝1,180円
(ポイント会員) 平日880円/土日祝1,080円

200円割引券

有効期限:2026年8月31日(月)

● 入館時にご提示ください ● 当券1枚につき大人2名様まで利用可能
● 朝割・夜割時の利用不可 ● 他のクーポン・割引などの併用不可
滑川



熱中症を予防しましょう！

暑さを避けましょう

- ・少しでも体調が悪くなったら、涼しい場所へ移動しましょう。
- ・涼しい服を着用して、日傘や帽子で日差しを避けましょう。
- ・涼しい室内に入れなければ外でも日陰に入りましょう。



こまめに温度調節しましょう

- ・エアコンや扇風機を使用しましょう。
- ・保冷剤や冷たいタオルでからだをやしましょう。



のどが渴いていなくても こまめに水分補給しましょう

- ・1日あたり1.2リットルを目安に補給をしましょう。
- ・大量に汗をかいた時は塩分も忘れずに補給をしましょう。



暑さに備えた体づくりと日頃からの 体調管理をしましょう

- ・適度に運動しましょう。(「やや暑い環境」で「ややきつい」と感じる強度で毎日30分程度)
- ・毎日定時の体温測定と健康チェックをしましょう。
- ・体調が悪い時は、無理せず自宅で静養をしましょう。



高齢者、子ども、からだに障害のある人、肥満の人などは、特に熱中症になりやすいので十分に注意しましょう。周囲の方からも積極的な声かけをお願いします。

〈コバトンALKOO(あるこう)マイレージ〉がスタートしました！

「コバトンALKOO(あるこう)マイレージ」は、株式会社ナビタイムジャパン提供のアプリ『ALKOO』を利用した事業です。新事業ではスマートフォンアプリでの参加のみとなり、歩数計ではご利用いただけません。コバトンALKOOマイレージは歩数を自動で毎日保存するだけでなく、歩いた距離や場所、消費カロリーを記録するなどさまざまな機能が充実しているアプリです。

また、歩数に応じて「マイレージポイント」を獲得することができ、獲得ポイントに応じて抽選で賞品が当たります！詳しくは、公式ホームページをご確認ください。

- 対象者** 18歳以上の町民の方
費用 無料(アプリのダウンロードや通信にかかる費用については自己負担となります)

- 参加方法**
- ①お使いのスマートフォンに「ALKOO」アプリをダウンロードします。
 - ②「ALKOO」アプリの初期設定をします。
 - ③「ALKOO」アプリのトップ画面にある「コバトンALKOOマイレージ」ボタンから参加登録をします。
 - ④「登録が完了しました」という画面が出れば登録完了です。



☎ コールセンター ☎0570-015566
(受付時間:9:00~17:00(土日・祝日・年末年始を除く))
※ナビダイヤルの通話料金は発信者の負担となります

比企地区子ども夜間救急センター

☎0493-22-2822

事前にお子さんの病状などを電話で相談してから受診してください。
対象者 原則として満15歳以下の子ども
診療日 月曜日～金曜日 **受付時間** 19:30～22:00
診療場所 東松山市神明町1-15-10 東松山医師会病院内

埼玉県の救急電話相談 (24時間365日)

- ・お医者さんに行くべきか迷ったらまず相談
- ☎ #7119 (共通ダイヤル)
- ・※ダイヤル回線、IP電話、PHSをご利用の方、自然災害や通信事故等の非常時や短縮ダイヤルが使用できない場合は☎048-824-4199
- ・音声案内に従い、小児救急電話相談、大人の救急電話相談、医療機関案内が受けられます。

図書館だより

6月の休館日

▶ 毎週月曜日、21日(日)、30日(火)

おはなし会 絵本や紙芝居の読み聞かせなど

※いずれも予約をせずにご参加いただけます。

0歳～幼児向け 6月 10 日(水) 11:00～

幼児・幼稚園児以上向け 6月 20 日(土) 10:30～

お知らせ

七夕おはなし会を7月4日(土) 10:30からコミュニティセンターで行います。

詳細は、図書館ホームページをご確認ください。

滑川町立図書館 ☎56-3433

<https://www.namegawa.library.ne.jp/>



QRコードから
本の検索が
できます。

おすすめの新着本

しくみを知れば
もっと楽しめる！
調理の科学
おいしさの教科書

石川 伸一 / 監修
ナツメ社



おいさを解き明かす科学のエッセンスを、家庭の台所でも役立てられる形で紹介。「味」の知識や、塩もみ、加熱調理といった調理方法や食材の特性を、イラストを交えてわかりやすく解説する。(TRC MARCより引用)

みんなのひろば

ひまわりでまちを元気にしたい



5月15日(金)に中尾地内において滑川中学校のひまわりの里づくり委員会の生徒と中尾老人会が、ひまわりの植えを行いました。中尾老人会長の宮崎さんは、「咲いたときの絶景を想像しながら植えて欲しい」と生徒にお話していました。

募集

みんなのひろばでは、町民のみなさんから投稿された写真や情報を掲載しています。1団体につき1枠。ただし、2か月連続しての掲載はできません。また、内容により掲載できない場合があります。紙面の予約は先着順で前月の5日まで。予約・お問い合わせは総務政策課秘書広報担当 ☎(56-2211)までご連絡ください。

町民文芸

短歌

選者吟

背を割りてやわき羽もつ 蝉生まれて柿の木肌をゆっくり登る

なめがわ短歌会

飯塚比呂志

葉の上の小さき粒も雨受くと四葩となりて空色深めん
子どものころ野外映画を見に行くとき水路の上をホタルが飛んだ
奥山で山菜摘んで深呼吸吸喉を潤す冷や岩清水
大鉢の藤も終りてあやめ咲くこの庭に集いし花の愛おしき
酷暑日といふ名称に決まりたる四十度超えの日今から恐れる

羽尾 小林 悟
福田 高柳 茂
みなみ野 先崎 利正
月の輪 小林 信繁
羽尾 矢内とき子

川柳

花咲きて入学シーズン親子連れ
イラ、トラさんおろかささとれと大自然
Switchもやる気Switchも見つからない

福田 齋藤 禎子
みなみ野 磯田 弘子
山田 竹秋 灯

※次号の俳句を応募する方は、6月5日までに提出ください。

【応募】住所・氏名を明記の上、発行月の前月5日までに総務政策課秘書広報担当 ☎(56-3433)まで。滑川町大字福田750-1まで。選者により、語句を変更する場合がありますので、あらかじめご了承ください。
【兼題】俳句は当季雑詠。短歌と川柳は自由。
※郵送の場合は、郵送料金を必ずご確認ください。



第46回滑川町子どもまつり 多彩な催しを楽しむ

5月9日(土)に、コミュニティセンターにおいて、第46回滑川町子どもまつりが開催されました。ミニSLや、クラウンサクのパフォーマンスショー、スノードーム作り、バルーンアート、ヨーヨー釣りなど参加した子どもたちは多彩な催しを楽しみました。

- 1 缶バッチ作り体験
- 2 楽しいミニSL
- 3 はたらくくるまの展示
- 4 輪投げに挑戦
- 5 模擬店コーナーのようす

地方自治の振興発展に多大な貢献 長谷川元夫氏が旭日双光章受章

4月29日に地方自治の分野における功労者として長谷川元夫氏が、旭日双光章を受章されました。長谷川氏は、平成3年5月滑川町議会議員に初当選されて以来7期約27年間、ご活躍されました。在職中に、町議会議長、副議長、文教厚生常任委員会委員長、議会運営委員会委員長等を歴任され、地方自治の振興発展に多大な貢献をされました。



こどもの読書活動支援に役立てて 図書カードをいただきました

4月13日(月)に、東松山ロータリークラブより図書カード5万円分を寄附していただきました。東松山ロータリークラブは昭和38年(1963年)9月12日創立以来、多年にわたりロータリー活動をされています。いただいた図書カードは、町の教育委員会を通して、こどもの読書活動支援や、学校図書館の蔵書充実などに活用させていただきます。





滑川中学校ひまわりの里づくり委員会 ひまわりを育ててみませんか

滑川中学校ひまわりの里づくり委員会を中心に町を「活気に満ちた笑顔溢れる町にしたい!」という思いで、今年も、役場でひまわりの種を5月12日(火)から数量限定で配布しています。種が入っている袋には生徒による手書きのメッセージが書いてあります。夏には町内にたくさんひまわりが咲くよう、皆様のご協力をよろしくお願いします!



伊古の里フィッシングパークで投網打ち 「谷津沼伝統漁法」技の見せ合い

伊古の里フィッシングパークは、水温の上昇に伴い、ルアー釣り・えさ釣りが5月の連休で営業を終了しました。5月10日(日)に、埼玉県魚類研究会のご協力のもと谷津沼伝統漁法である投網打ちが行われ、ニジマス等を捕まえました。投網愛好者による船打ち、丘打ちで見事な伝統の技を見せ合いました。

滑川中学校が交通安全教室を実施しました 正しい自転車の乗り方を学ぶ

4月17日(金)に、アサヒロジスティクス(株)福田センター研修コースで、滑川中学校の新1年生を対象に交通安全教室が開催されました。アサヒロジスティクス(株)のご協力のもと、特設コースで障害物を避けての自転車走行(写真)や、実際にトラックを走行させた内輪差の危険性を目の当たりにしました。生徒たちは交通ルールやマナーなど自転車の安全な乗り方を学習しました。



第51回滑川町世代交流輪投げ大会 世代を越えて健康増進

5月23日(土)に、総合体育館において「第51回滑川町世代交流輪投げ大会」が開催されました。輪投げ大会を通じて世代を越えた交流と健康増進を図ることを目的に、総勢184名の方が参加しました。

優勝者

90歳以上の部 齋藤宗次さん・89歳以下の部 赤沼久義さん
80歳以下の部 松原節子さん・70歳以下の部 米澤和久さん
15歳以下の部 根本なな美さん

は、あぞみくぼ沼や泥沼周辺にそれぞれ100輪ほどが自生しています。(見頃6月)



園 国営武蔵丘陵森林公園
管理センター ☎57-2111

埼玉県平和資料館からのお知らせ

朗読会「下北沢土筆の会」

期日 6月14日(日)14:00~

事前予約制 先着160名 ※無料

チャリティーピースコンサート

期間 7月5日(日)14:00~

事前予約制 先着160名 ※無料

七夕イベント

短冊に願い事を書いて、イベント期間中に館内で設置する七夕の笹竹に飾れます。

期間 6月23日(火)~7月26日(日)

園 埼玉県平和資料館 ☎35-4111

既卒3年以内の方および34歳以下の若者対象就職面接会

日時 6月22日(月) 13:15~16:00
(受付12:45~)

場所 大宮ソニックシティ地下展示場

対象 高校・専門学校・高専・短大・大学(院)等を卒業後概ね3年以内の方および34歳以下の若年者

内容 企業担当者による面接・企業説明

持ち物 履歴書複数枚。

ハローワーク受付票(お持ちの方)。履歴書なしでも参加可能。



参加企業 120社程度予定。

園 埼玉労働局ホームページに掲載。
ハローワーク東松山 ☎22-0240

求人企業合同説明会

日時 6月25日(木) 13:00~16:00
(受付12:30~15:30)

場所 大宮ソニックシティビル4階
市民ホール

対象 ①大学・短大・専門学校生(全学年誰でも参加可)②3年以内の既卒者

その他 予約不要、入退場自由、会社PR・求人情報冊子を来場者全員に配布。

※参加企業名は開催2週間前から協議会ウェブサイトに掲載予定

園 埼玉県雇用対策協議会

☎048-647-4185



募集

滑川町職員募集

滑川町職員募集を行っています。応募条件等詳しくは町のホームページをご覧ください。

園 総務政策課総務担当

☎0493-56-2211



埼玉県ネットアドバイザー募集

県では、学校等で保護者や子どもたちにインターネットリテラシーについて啓発講座を行うネットアドバイザーを募集します。応募条件等詳しくは県のホームページをご覧ください。

園 埼玉県県民生活部青少年課(健全育成支援担当) ☎048-830-5858



税務職員募集

国税局や税務署において、税務職員(国家公務員)を募集します。

受験資格

- ①令和8年4月1日において高等学校または中等教育学校を卒業した日の翌日から起算して3年を経過していない者および令和9年3月までに高等学校または中等教育学校卒業見込みの者
- ②人事院が①に掲げる者に準ずると認める者

試験の程度 高等学校卒業程度

申込 右記QRコードより説明に従い入力



期間 6月12日(金)9:00~

6月24日(水)

試験日 (第1次)9月6日(日)

(第2次)10月14日(水)~

23日(金)のいずれか

園 人事院 人材局試験課

☎03-3581-1554

自衛官採用試験案内

募集種目 ①一般曹候補生②自衛官候補生

応募資格 ①②18歳~33歳未満の方

※年齢は令和9年4月1日現在

受付期間 ①7月1日(水)~9月1日(火)②通年

試験期日 ①〈1次〉9月16日(水)~27

日(日)〈2次〉10月17日(土)~11月

1日(日)②受付時にお知らせします。

園 防衛省 自衛隊熊谷地域事務所

☎048-522-4855

埼玉県介護支援専門員実務研修受講試験

受験資格

- ①国家資格等を取得後、登録してからの業務が5年かつ900日以上ある方
- ②施設等において法により必置とされる相談援助業務に従事した期間が5年かつ900日以上ある方

申込 6月30日(火)までに簡易書留で郵送(当日消印有効。持込不可)

試験費用 13,400円 試験日 10月11日(日) 社会福祉法人 埼玉県社会福祉協議会

園 研修開発部 ケアマネジャー業務課

☎048-824-3111

消防職員募集

募集 消防職 若干名(救急救命士資格者含)

受験資格(次のいずれか)

①平成12年4月2日以降に生まれた方で、令和9年3月末までに大学を卒業した方または卒業見込みの方

②平成14年4月2日以降に生まれた方で、令和9年3月末までに短期大学を卒業した方または卒業見込みの方

③平成16年4月2日以降に生まれた方で、令和9年3月末までに高等学校を卒業した方または卒業見込みの方

④平成10年4月2日以降に生まれた方で、高校卒業以上の学歴を有し、かつ、救急救命士の資格を取得している方(令和9年3月に実施される救急救命士国家試験により免許取得見込みの方を含む)

試験日時 9月20日(日) 9:00開始

試験会場 比企広域消防本部

願書受付 8月3日(月)~8月7日(金)

※願書は、消防本部、消防署、分署にあり

園 比企広域消防本部消防総務課 ☎23-2265

〈広告〉

「庭の手入れが大変」

「雑草対策したい」

「植木屋さん、どこに頼んだら良いの?」

そんな時は、豊富な経験と確かな技術の

地元 **すず乃木造園** におまかせ下さい!

見積り無料!
お気軽にお問い合わせください!



滑川のトトロのとこ3たき

TEL 090-7253-1545

FAX 0493-56-6078

滑川町月輪1558-12 代表 鈴木和良

RC 草刈サポート 株式会社

草刈り代行 お任せください!

5機種のラジコン草刈機を現場に合わせてセレクト
法面・危険箇所・人が入りにくい場所も対応可能

竹林伐採・チップ加工/伐根・整地/垣根トリミング なども対応

■見積り無料! TEL: 070-9452-7009

滑川町羽尾 2398



令和8年4月の町長交際費を公開します

支出日	区分	内容	金額
4月1日	その他	松島町長、東庄町長、笠松町長、上市町、滑川市長、三芳町長へ特産品贈答代	29,700円
4月9日	その他	埼玉県知事へ特産品手土産代	7,700円
4月13日	その他	加須市長選挙当選者祝電代	780円
4月20日	その他	上里町長選挙当選者、久喜市長選挙当選者祝電代	1,560円
5月17日	その他	埼玉土建比企西部支部第39回定期大会祝電代	780円
		合計	40,520円

4月16日～5月15日 主な町長活動記録

- 4月16・17日・関東町村会トップセミナー
- 22日・区長会議
- 23日・滑川町老人クラブ連合会総会
- 26日・滑川町ソフトボール協会春季大会
- 27日・愛育班総会
- 5月8日・経済センサス活動調査員説明会
- ・民生委員児童委員協議会総会
- 9日・第46回滑川町子どもまつり
- 11日・ごみ処理広域化協議会
- 12日・滑川町赤十字奉仕団総会
- 13日・道路整備促進期成同盟会全国協議会
通常総会及び命と暮らしを守る道づくり全国大会
- ・道路整備促進期成同盟会埼玉県協議会意見交換
- 14日・行政懇談会
- 15日・滑川町生活学校総会
- ・年金者連盟滑川支部総会



5月9日 第46回滑川町子どもまつり

この他の活動については、町ホームページ町長の部屋で公開しています。



お知らせ

6月20日～7月19日
「ダメ。ゼッタイ。」普及運動実施期間

大麻・覚醒剤・麻薬・危険ドラッグなどの薬物乱用は、個人の問題にとどまらず、社会全体に計り知れない危害をもたらします。薬物乱用は自分の人生だけでなく、家族や友人の人生までも狂わせてしまいます。「ちょっとなら…」といった甘い考えは命取りです。薬物乱用は1回でも「ダメ。ゼッタイ。」薬物乱用のない社会を実現するためには、皆さんの薬物乱用防止に対する正しい理解が必要です。県では、「彩の国さいたま『ダメ。ゼッタイ。』普及運動」として薬物乱用防止を目的とする国連支援募金活動等を実施します。正しい知識を身につけ、薬物乱用を根絶しましょう。薬物でお困りの人は、ご相談ください。

問 東松山保健所 生活衛生・薬事担当
☎22-0280

甲種防火管理新規講習会

消防法に定める防火管理者の資格を取得するための講習会を開催します。

日時 7月10日(木)・11日(金)
場所 独立行政法人 国立女性教育会館(嵐山町菅谷728)

費用 講習費8,000円 定員 100名
※詳しくは一般社団法人 日本防火・防災ホームページをご覧ください。

問 比企広域消防本部 予防課
☎23-2268



県北総合相談センター
出張法律相談会(無料)

相続、遺言、登記、債務整理、成年後見、不動産の名義変更等

会場 上柴公民館(深谷市上柴町西4-2-14)

日時 6月10日(水) 13:30～16:30

相談 面談相談(1組1時間)要予約

予約 ☎048-838-7472

問 埼玉司法書士会事務局
☎048-863-7861

司法書士法律相談会(無料)

相続、遺言、登記、債務整理、成年後見、不動産の名義変更等

日時 6月4日・11日・18日・25日、
7月2日・16日・23日・30日
※全て木曜日 13:30～16:30

場所 ウェスタ川越(川越市新宿町1-17-17)

予約 面談相談(1組1時間)予約制

☎048-838-7472へ予約。

問 埼玉司法書士会事務局
☎048-863-7861

労使トラブル 解決のお手伝い

県労働委員会では、中立・公正な立場であっせんを行い、労働者と会社とのトラブル解決をお手伝いします。手続は簡単・無料、秘密厳守ですので、どうぞご利用ください。(県内企業勤務の方が対象)

問 埼玉県労働委員会事務局
☎048-830-6452

学費でお困りの方に
教育支援資金貸付のお知らせ

世帯収入が一定の基準にあてはまる世帯の学生に対し、教育支援資金貸付(無利子)を実施しています。教育支援費(高校:35,000円/月、短大・専門学校:60,000円/月、大学:65,000円/月)や就学支度費(入学時50万円)の貸付を行っています。

※返済期間は20年以内で貸付には審査があります。

実施主体 埼玉県社会福祉協議会

問・申込 滑川町社会福祉協議会
☎56-6345

★ イベント

国営武蔵丘陵森林公園
梅雨の季節は草花が見ごろ

梅雨どきの花といえば「アジサイ」。主に溪流広場と彫刻広場の2カ所で梅雨の景色を彩るアジサイをお楽しみいただけます。(見頃6月～7月中旬)白く透けるような姿が神秘的な野草「ギンリョウソウ(銀竜草)」

〈広告〉

医療法人 昭友会 埼玉森林病院

心身の不調・不安なことがありましたら、ご気軽にご相談ください。

受付時間内であれば、予約なしで外来受診いただけます。

【診療科目】精神科/心療内科 【受付時間】8:30～11:30 / 13:00～15:00

【電話番号】0493-56-3191 【休診日】土日祝日・年末年始(急患はこの限りではありません)

【住所】埼玉県比企郡滑川町和泉 704 番地





滑川町 公式LINEアカウント

友だち登録募集中！

滑川町の最新情報をお届け

- ▶ イベント情報や防災情報に関する通知
- ▶ 生活情報やごみの分別検索へのリンク
- ▶ 滑川町公式ホームページのご案内など

友だち追加方法

いずれかの方法でご登録ください

1. IDまたはアカウント名で検索

スマートフォンからLINEで「滑川町」または「@namegawa_town」でLINEアカウントを検索し、友だち追加してください。

2. QRコードから

スマートフォンからLINEアプリでQRコードを読み込み、友だち追加してください。



問 総務政策課 秘書広報担当 ☎56-2211

まち探検

町の施設を紹介します /

滑川町役場 町の中心で、みんなを支える大切な場所！



滑川町役場は、町の仕事をする中心的な施設です。昭和56年12月に建設され、住民票の手続きや、福祉・子育ての相談など、みなさんの暮らしをサポートしています。



滑川町大字福田750-1
TEL 0493-56-2211 (代表)
開庁時間：8:30～17:15
休日：土・日曜日、祝日、年末年始

町の動き ()内は前月比

人口	19,685 (-25)
男	10,052 (-23)
女	9,633 (+2)
世帯数	8,634 (+12)

※令和8年5月1日現在



滑川町公式ホームページ



滑川町公式LINE